

ぎま

【座間市のお知らせ】

5.15

古紙配合率100%再生紙を使用しています。

No.688 市の人口 127,842人
世帯数 51,947世帯
(平成15年4月1日現在)

ざまインフォメーション(2面)
みんなの健康(3面)
行政相談強調週間(4面)
地域福祉シンポジウム(4面)



人と自然が調和する空間

緑豊かな大自然の中、宿泊はもろろん日帰りでも楽しめる「市立清川自然の村」が、今年も5月に開村しました。野外炊事や川遊びをはじめ、自然観察やキャンプファイアなど、さまざまな野外活動が体験できます。清らかな水と美しい緑に囲まれたこの施設で、家族や友達と一緒に、身近な自然を見て・触れて・感じてみてはいかがでしょうか。

046(253)8415
046(259)2163
青少年課

清川自然の村 <バンガロー> 利用状況

5月

日	月	火	水	木	金	土
				1	2	3
4	5	6	7	8	9	10
11	12	13	14	15	16	17
18	19	20	21	22	23	24
25	26	27	28	29	30	31
						x

空室 一部空室有り x 満室 利用不可
受付終了

6月

日	月	火	水	木	金	土
1	2	3	4	5	6	7
8	9	10	11	12	13	14
15	16	17	18	19	20	21
22	23	24	25	26	27	28
29	30			x	x	

申込方法

受付時間	月曜～金曜日の午前9時～午後4時30分
提出書類	市立清川自然の村利用申込書 (団体の場合は、しおり、利用者名簿なども提出)
申込先	市立青少年センター内 青少年課

利用期間は11月までです。
5月、11月の利用は、土曜・日曜日、祝日の日帰りのみです。
申し込みは、利用開始日の3カ月前(座間市民・清川村民以外は2カ月前)から1週間前までとなっています。

使用料など(消費税含む)

バンガロー使用料		
区分	座間市民・清川村民	その他
4人用	1泊1,680円	1泊2,520円
5人用	1泊2,100円	1泊3,150円
6人用	1泊2,520円	1泊3,780円
7人用	1泊2,940円	1泊4,410円

日帰り利用の場合は、上記の半額となります。
寝具使用料 毛布、ふとん、まくら
...一人一組1泊につき100円
寝具等洗濯代 毛布カバー、シーツ、まくらカバー洗濯代
...一人一組につき280円
寝具使用料と寝具等洗濯代は、日帰り利用の場合も同額です。

案内マップ

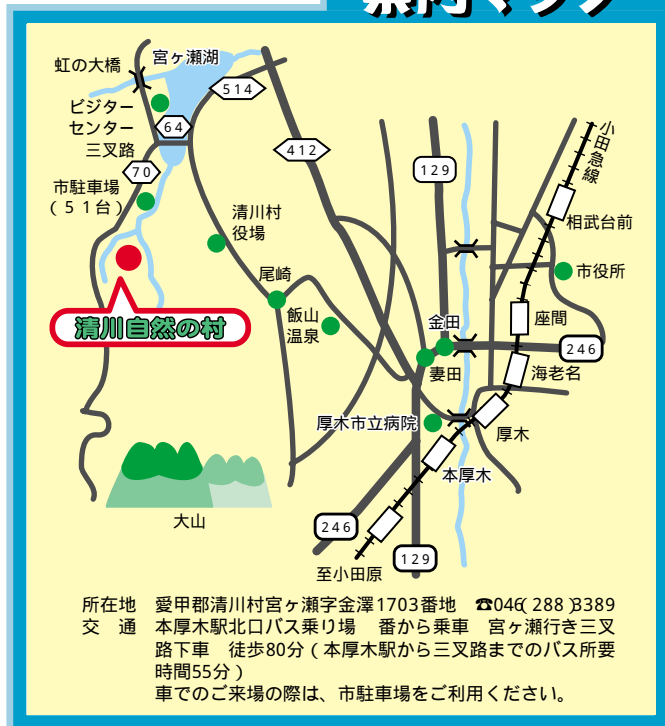

所在地 愛甲郡清川村宮ヶ瀬字金澤1703番地 ☎046(288)8389
交通 本厚木駅北口バス乗り場 番から乗車 宮ヶ瀬行き三叉路下車 徒歩80分(本厚木駅から三叉路までの所要時間55分)
車でのご来場の際は、市駐車場をご利用ください。

第22回公民館まつり

「出会い・ふれあい・みんなの広場」をテーマに、市公民館で活動するサークルや地域で文化・芸術活動を通して活躍する方々が集い、日ごろの成果を発表します。

○とき 5月23日(金)～25日(日)
いずれも午前10時～午後4時

担当 市公民館 ☎046(255)8131 ☎046(252)2776

区分	とき	内容
催し物	5月23日(金)	親子でリトミック、フラダンス
	5月24日(土)	将棋大会、合唱、謡曲、詩吟、銭太鼓、箏、ウクレレ、民謡
	5月25日(日)	囲碁大会、気功、児童バレエ、合唱、マジック、太極拳、フラダンス、舞踊、ハーモニカ、お茶会、ダンスパーティー
展示	5月23日(金)～25日(日)	俳句、短歌、川柳、俳画、書道、ペン習字、写真、絵画、絵手紙、和裁、手編み、パッチワーク、折り紙、木彫り、七宝焼き、陶芸、生け花、県立座間養護学校生の作品、座間苑入所者の作品
	模擬店	5月23日(金)～25日(日)

親子で米作り隊

田植えから収穫まで、谷戸山の自然に触れ大地のぬくもりを感じながら、親子で米作りを体験してみませんか。

○とき 6月7日(土) 8月9日(土) 9月6日(土) 10月11日(土) 10月25日(土) 11月23日(日)、午後1時～4時 午前10時～正午 午前10時～午後2時(全6回)

○ところ 県立座間谷戸山公園
○内容 田植え 草取り かかし作り 稲刈り 脱穀 収穫祭(餅つき)
○協力 ふるさとフォーラム座間
○対象 小学生とその保護者
○定員 80人(多数抽選)
○参加費 無料

○申込方法 5月28日(水)までに直接・電話・ファクスで同センターまたは県立座間谷戸山公園管理事務所 ☎046(257)8388 ☎046(257)8533 (受付時間午前9時～午後4時30分)

担当 北地区文化センター ☎042(747)8361 ☎042(747)8542



市内の催しや行政情報などは、『ホームページ』<http://www.city.zama.kanagawa.jp/>でも案内しています。

案内

第42回県身体障害者スポーツ大会 水泳・アーチェリー競技

とき 7月27日(日)午前9時30分～午後5時(予定)
ところ 県総合リハビリテーションセンター(厚木市七沢)
申込方法 6月4日までに電話・ファクスで担当へ

担当 障害福祉課
☎046(252)7132 ㊟046(252)7043

もくせい園まつり

とき 5月24日午前11時～午後2時(雨天決行)
ところ もくせい園
内容 地域の皆さんとの交流、模擬店(手作り作品・食べ物販売、バザー)、アトラクション、ビンゴゲーム大会など

入場 自由
担当 もくせい園
☎046(253)0804 ㊟046(254)7717

普通救命講習会

とき 6月15日午前9時～正午(午前8時50分～受け付け)
ところ 市民体育館(スカイアリーナ座間)ミーティングルーム
内容 応急手当の重要性、心臓マッサージ、人工呼吸法ほか
持ち物 筆記用具

定員 30人(先着順)
申込方法 電話で担当へ
担当 消防署管理室
☎046(256)2211 ㊟046(256)2215

公共下水道管には雨どいなどからの雨水を流さないで!

本市を含む相模川流域の各市町から出る汚水は、茅ヶ崎市にある柳島処理場で処理されています。降雨時の同処理場には、雨水の混入した汚水が大量に流れ込み、処理場の機能を損なう事態が起こっています。公共下水道管は汚水専用管ですので、絶対に雨水を流さないようお願いします。

担当 下水道管理課
☎046(252)8587 ㊟046(255)8550

甲種防火管理者資格取得講習会

とき 6月19日、20日午前9時～午後4時30分
ところ 市民体育館(スカイアリーナ座間)ミーティングルーム
定員 50人(先着順)
参加費 テキスト代3000円(申請時に納付)

申込方法 消防本部、東・北分署に備えてある受講申請書(市ホームページからダウンロード可)に必要事項を記入の上、縦4センチ×横3センチの大きさの裏に氏名を書いた写真1枚(正面上半身・無帽・無背景で6カ月以内に撮影

したもの)を添え、5月26日～30日の午前8時30分～午後5時に直接担当へ

担当 消防本部予防課
☎046(256)2211 ㊟046(256)2215

障害のある子どもを対象とした就学相談

市教育委員会では、心身や言語などに障害のある子どもを対象に、毎週月曜日から金曜日まで「就学相談」を実施しています。これは、子どもが楽しい学校生活を送ることができるように、就学に関する各種の心配事、悩み事などについて相談をお受けするものです。電話予約の上、お気軽にご相談ください。

担当 教育委員会指導室
☎046(252)8732 ㊟046(252)4311

市民芸術祭 花季さつき展

とき 5月24日、25日午前9時～午後5時(25日は午後4時)
ところ 市民文化会館(ハーモニーホール座間)ギャラリー
内容 座間さつき会の主管によるさつき盆栽展

入場 自由
担当 生涯学習課
☎046(252)8476 ㊟046(252)4311

ふるさとガイドボランティア養成講座基礎編

多くの方に「ふるさと座間」を知ってもらうため、郷土めぐりの案内ボランティア養成講座を開催します。

とき 6月7日 14日 21日
9月6日(土) 13日(土)
～午後1時30分～3時30分
午前9時～正午(全5回)
ところ ～ 市民文化会館(ハーモニーホール座間)中会議室 座間市内

内容 芝原の様相 東原・さがみ野の様相 養成講座のまとめ現地演習(石造物の見方など)

定員 10人(先着順)
受講料 無料
申込方法 6月6日までに電話で担当へ

担当 生涯学習課
☎046(252)8476 ㊟046(252)4311

市民自主企画講座を募集

自分たちで見つけた課題から、講座のプログラムを作ってみませんか。その講座を広く市民の皆さんに呼び掛け、開催することで共に学びましょう。そんな「市民自主企画講座」を募集します。

時代性や公共性を考慮して適当と思われる講座には、市の事業として開催までを支援します。

申込方法 6月30日までに担当へ
担当 生涯学習課
☎046(252)8472 ㊟046(252)4311

市子連ウオーラリー

とき 6月1日午前9時～正午(雨天中止)
ところ 青少年センター周辺(同

センターに集合)
内容 コマ地図を見て出される課題を解きながらゴールまでの時間と課題得点の合計点を競う
対象 市内在住の小学生と保護者

組編成 一組3～5人程度(児童と保護者で一組、小学5年生以上は児童だけの編成も可)
参加費 無料
持ち物 筆記用具、水筒
申込方法 5月26日までに直接・ファクスで担当へ

担当 青少年課
☎046(253)8415 ㊟046(259)2163

市内の交通事故件数

平成15年1月1日～4月30日(物件事故を含まず)

	件数	死者	負傷者
15年	270	0	321
14年	299	1	357
増減	-29	-1	-36

募集

市社会福祉協議会一般事務非常勤職員

募集人数 1人
応募資格 40歳以下でパソコン操作(ワード・エクセル程度)経験のある普通自動車免許所持者
勤務日時 月曜～金曜日のうち4日午前8時30分～午後5時
賃金 日額6500円程度
応募方法 市販の履歴書(写真添付)に必要事項を記入の上、5月21日までに本人が直接担当へ

担当 市社会福祉協議会
☎046(266)1294 ㊟046(266)2009

市社会福祉協議会生活支援型サービス事業等非常勤職員

募集人数 5人
応募資格 45歳以下で介護福祉士資格所持者またはホームヘルパー2級以上修了者
採用日 6月2日
勤務日時 月曜～金曜日のうち4日程度午前8時30分～午後5時30分(シフトによる)

賃金 時給900円程度
応募方法 市販の履歴書(写真添付)に必要事項を記入の上、5月23日までに本人が直接担当へ

担当 市社会福祉協議会
☎046(266)2004 ㊟046(266)2017

催し

市民館

☎046(255)3131 ㊟046(252)2776

ブックトーク

とき 5月31日午後1時30分～2時30分
内容 「お天気」をテーマにした絵本の紹介と簡単な工作

対象 幼児～小学校低学年
定員 30人(先着順)
参加費 無料
持ち物 のり、はさみ、折り紙
申込方法 当日までに直接・電話・ファクスで同館へ

東地区文化センター

☎046(253)0781 ㊟046(253)0789

幼児を持つファミリー学級

本と出会う・本と遊ぶ・本と学ぶ

とき 6月5日、12日、19日、26日、7月3日(木)、10日(木)、17日(木)、8月26日(火)、9月4日(木)、11日(木)、18日(木)いずれも午前10時～正午(全11回)

ところ 同センターおよび図書館
内容 わが街の図書館探検、布絵本で遊ぼう、幼児が初めて出会う本、調べ学習と『本』、楽しい絵本と手作り絵本、小さな発表ほか

対象 幼児を持つ母親・父親
定員 30人(先着順)
参加費 無料

保育 あり(おやつ代600円、5月29日午前10時～保育説明会)
申込方法 直接・電話・ファクスで同センターへ

サークル会員募集

ペンクラブ

内容=ペン習字を楽しく学ぶ
とき=毎月第1・第4水曜日午前9時30分～11時30分
ところ=市公民館
会費=月額1000円 連絡先=☎046(253)8695(三富)

小松原ハニーズ

内容=家庭婦人ソフトボール
とき=毎週日曜日午前7時～9時
ところ=相模中学校 会費=月額1000円 連絡先=☎046(255)0367(伊藤)

おりがみサークル

内容=折り紙で作品を作る。小学校での指導あり
とき=毎月第1・第3水曜日の午後1時30分～4時
ところ=市公民館 会費=月額500円 連絡先=☎046(254)2935(佐藤)

おひさま体操

内容=幼児と一緒にボールや縄などで遊ぶ
とき=毎週火曜日午前11時～正午
ところ=青少年センター
対象=1歳4カ月児～就園前の親子
会費=月額2000円(入会金1000円) 連絡先=☎046(257)7822(久保)

子ども卓球クラブ

内容=卓球入門から試合までの指導
とき=毎月2回土曜日午後1時～3時
ところ=青少年センター
対象=小学生 定員=先着20人
会費=月額500円(保険料年額500円) 連絡先=☎046(255)6685(山口)

立野台ひばり会

内容=カラオケサークル
とき=毎月2回水曜日午後1時30分～3時
ところ=立野台コミュニティセンター 連絡先=☎046(238)6290または☎070(5594)6930(熊谷)



みんなの健康



担当 市民健康課 保健係 ☎046(252)7225 予防・医療係 ☎046(252)7213 リハビリ係 ☎046(252)7317 046(252)7043

ポリオ（急性灰白髄炎） 予

対象	とき		
	1日～15日生まれ	16日～末日生まれ	生まれた日を問いません
1月生まれ			5月21日(水)
7月生まれ	5月16日(金)	5月19日(月)	5月26日(月)
8月生まれ		5月15日(木)	5月21日(水)
9月生まれ	5月22日(木)	5月23日(金)	5月26日(月)

受付時間 = 午後1時15分～2時15分(時間厳守)
ところ = 市民健康センター 対象 = 生後3カ月～7歳6カ月未満(なるべく18カ月までに) 指定日厳守

ツベルクリン反応検査とBCG 予

対象	とき	
	ツベルクリン	BCG
12月1日～15日生まれ	5月27日(火)	5月29日(木)
12月16日～末日生まれ	5月28日(水)	5月30日(金)

受付時間 = 午後1時15分～2時15分(時間厳守)
ところ = 市民健康センター 対象 = 生後3カ月～4歳未満(なるべく1歳までに)
ツベルクリン反応検査の結果、陰性の場合にはBCGを接種し、陽性の場合には再検査します。

もぐもぐ教室 保

とき = 5月29日(木) 午前10時～11時30分
ところ = 市民健康センター 内容 = 離乳食のすすめ方、子どもの発達について 対象 = 生後7カ月～8カ月児とその保護者 持ち物 = 母子健康手帳、マグカップ、ティースプーン 申込方法 = 電話予約

発達相談 リ

とき = 6月6日(金) 午前9時～正午
ところ = 市民健康センター 内容 = 乳幼児期の運動発達面での心配についての理学療法士による相談 対象 = 生後4カ月～1歳6カ月児 申込方法 = 電話予約

2歳児歯科健康診査 保

とき = 5月28日(水) 午後1時～2時受け付け
ところ = 市民健康センター 内容 = 歯科健診、予防処置および育児相談など(予防処置は希望者のみで有料)
対象 = 平成13年4月生まれ 持ち物 = 母子健康手帳、歯ブラシ 申込方法 = 直接会場へ(事前通知はありませんのでご注意ください)

保健福祉事務所からのお知らせ

重症急性呼吸器症候群(SARS)の相談

保健福祉事務所では、重症急性呼吸器症候群について、電話相談に応じています。
平成14年11月1日以降に流行している地域(トロン、シンガポール、広東省、香港、山西省、台湾、ハノイ、北京、ロンドン、米国、内モンゴル自治区)から帰国した方で、疑わしい症状(38度以上の急な発熱、せき、呼吸困難感などの呼吸器症状)のある方は、次の場所にご相談ください。
平日 厚木保健福祉事務所(保健予防課)
☎046(224)1111(代表)
土曜・日曜日 県衛生部保健予防課
☎045(210)5117(直通)
受付時間はいずれも午前8時30分～午後5時です。

平成15年度成人歯科健診

市では、歯の健康を守りいつまでも快適な生活を送っていただくため、成人歯科健診を実施します。健康づくりの一環として、ぜひご利用ください。
実施期間 6月2日(月)～12月27日(土)
診査内容 歯の状況、歯周病、歯列、あご関節など
対象 平成15年4月1日現在40歳～50歳の市内在住者(歯科疾患治療中の方は除く)
負担金 1000円
生活保護受給者および市・県民税非課税世帯の方は免除
受診方法 5月下旬に発送される受診票を受領後、受診票に記載の協力医療機関に直接予約 負担金免除と思われる方は担当へ連絡 受診票を持参の上、各医療機関で受診
期間中、一人1回の受診
担当 市民健康課
☎046(252)7225 046(252)7043

育児相談 保

とき	ところ
5月16日(金) 午前9時30分～10時30分	市公民館
5月23日(金)	市民健康センター

内容 = 身体測定と食事・発育状態・しつけの相談 持ち物 = 母子健康手帳 申込方法 = 直接会場へ



がん検診 保

とき = 5月20日(火) 27日(火) 6月4日(水)
ところ = 北地区文化センター 市民健康センター 東地区文化センター 申込方法 = 電話予約(大腸がんは検診日の7日前まで)

検診	対象	受付時間	料金
胃	40歳以上	男性: 午前9時～9時15分 女性: 午前9時15分～11時	900円
大腸		午前9時～11時	500円
子宮	30歳以上の女性	午前9時～11時	600円
乳		午前9時30分～11時 午後1時～2時	300円

は、5月27日(火)市民健康センターの場合のみ

救急診療 予

診療科目	受付時間	診療場所
小児科	午前9時～11時45分、午後2時～4時45分	休日急患センター(市民健康センター1階) ☎046(255)9933
内科	午前9時～11時45分、午後2時～4時30分	☎046(252)9090
歯科	午前9時～11時45分、午後2時～4時30分	☎046(252)8217
耳鼻咽喉科	午前9時～11時30分、午後1時30分～4時30分	相模原南メディカルセンター(相模原市相模大野) ☎042(756)9000
外科・婦人科・眼科	午前9時～正午、午後2時～5時(診療時間)	消防テレホンサービス ☎046(251)0119 にお問い合わせください。
夜間		
診療科目	受付時間	診療場所
小児科	月曜～金曜日: 午後7時～9時45分	休日急患センター(市民健康センター1階) ☎046(255)9933
内科	土曜・日曜日、祝日: 午後6時～9時45分	☎046(252)9090
外科	午後6時～10時(診療時間)	消防テレホンサービス ☎046(251)0119 にお問い合わせください。
深夜		
診療科目	診療時間	診療場所
小児科	午後10時～翌朝午前7時(重病の場合は午前8時)	小児救急情報センター ☎046(255)9933 にお問い合わせください。
内科・外科	午後10時～翌朝午前8時	消防テレホンサービス ☎046(251)0119 にお問い合わせください。

聴覚障害者専用問い合わせ先 ☎046(251)5263

第一回団員募集説明会
とき 五月二十四日(土) 二十五日(日) 午前10時～午後二時 ところ 市公民館
対象 座間・入谷・立野台・中原各小学校区の幼稚園(保育)園年長以上 申込方法 直接会場へ 問い合わせ先 ☎046(253)6163(沼田)

大和おやこ劇場
とき 五月三十一日(土) 午後一時三十分～午後五時 ところ 市民文化会館大ホール 内容 人形劇

民謡講習会
とき 五月三十一日(土) 午前10時～午後三時 ところ 市民文化会館大ホール

劇団クラレによる「きかんしゃ1414」対象 三歳以上の子どもとその保護者 参加費 会員制で月額千二百円(入会金二百円) 申込方法 五月三十日(金)までに電話で同劇場事務局 ☎046(276)1395へ

ベルホーム介護者教室
とき 六月七日(土) 午後一時三十分～三時 ところ 特別養護老人ホームペルホーム 内容 お年寄りへのかわり方 参加費 無料 問い合わせ先 同ホーム ☎046(258)2030(川南)

フリーマーケット開催
とき 五月三十一日(土) 午前十一時～午後二時(雨天の場合は六月七日(土)) ところ 中下びつこ広場(南栗原五丁目) 出店内容 食器、衣類、子ども用品、本など 問い合わせ先 しんぶん・ねぎぼうず ☎046(256)2329(小島)

交通安全対策協議会 申込方法 直接会場へ 問い合わせ先 座間警察署交通課 ☎046(256)0110 菊友会定例会
とき 六月一日(日) 午後一時～五時 ところ 市公民館 内容 競技菊苗の配布、相互の苗の交換、苗の植え方・育て方の説明、大菊苗無料提供(本数限定)ほか 対象 市内在住者 参加費 無料 申込方法 電話で同会事務所 ☎046(251)2156(児玉)へ

着物リフォーム講習会
とき 五月二十三日(金) 午前10時～正午 ところ 北地区文化センター 内容 眠っている和服を洋服に作り直す 持ち物 筆記用具、裁縫道具、和服(解いてアイロンをかけた物) 参加費 無料 問い合わせ先 タイト15(洋裁) ☎04(766)4831(渋谷)

日本ボイスカウト座間
第一回団員募集説明会
とき 五月二十四日(土) 二十五日(日) 午前10時～午後二時 ところ 市公民館
対象 座間・入谷・立野台・中原各小学校区の幼稚園(保育)園年長以上 申込方法 直接会場へ 問い合わせ先 ☎046(253)6163(沼田)

大和おやこ劇場
とき 五月三十一日(土) 午後一時三十分～午後五時 ところ 市民文化会館大ホール 内容 人形劇

民謡講習会
とき 五月三十一日(土) 午前10時～午後三時 ところ 市民文化会館大ホール

劇団クラレによる「きかんしゃ1414」対象 三歳以上の子どもとその保護者 参加費 会員制で月額千二百円(入会金二百円) 申込方法 五月三十日(金)までに電話で同劇場事務局 ☎046(276)1395へ

ベルホーム介護者教室
とき 六月七日(土) 午後一時三十分～三時 ところ 特別養護老人ホームペルホーム 内容 お年寄りへのかわり方 参加費 無料 問い合わせ先 同ホーム ☎046(258)2030(川南)

フリーマーケット開催
とき 五月三十一日(土) 午前十一時～午後二時(雨天の場合は六月七日(土)) ところ 中下びつこ広場(南栗原五丁目) 出店内容 食器、衣類、子ども用品、本など 問い合わせ先 しんぶん・ねぎぼうず ☎046(256)2329(小島)

交通安全対策協議会 申込方法 直接会場へ 問い合わせ先 座間警察署交通課 ☎046(256)0110 菊友会定例会
とき 六月一日(日) 午後一時～五時 ところ 市公民館 内容 競技菊苗の配布、相互の苗の交換、苗の植え方・育て方の説明、大菊苗無料提供(本数限定)ほか 対象 市内在住者 参加費 無料 申込方法 電話で同会事務所 ☎046(251)2156(児玉)へ

広報 ざま

【座間市のお知らせ】

5.15

平成15年(2003年)5月15日発行
座間市企画部市民情報課編集
〒228-8566 神奈川県座間市緑ヶ丘1-1-1
☎046(255)1111(代) ☎046(255)3550
URL: <http://www.city.zama.kanagawa.jp/>
☎ : <http://www.city.zama.kanagawa.jp/m/>

五月十九日(月)から二十五日(日)までは行政相談強調週間です。行政相談は、国の役所の仕事や公社・公団などの仕事に関する苦情や要望、制度や仕組みが分からないときなどの身近な相談窓口になっています。



行政相談強調週間

お気軽にご相談を!

行政相談員が自宅で相談を受けるほか、毎月第三木曜日の午前九時から正午までは、市役所でも相談に応じています。さまざまな問題解決のお手伝いをしていきますので、お気軽にご相談ください。

市内の行政相談員は次の方々です。(敬称略)

大矢進 南栗原二ノ四ノ三 ☎046(256)5675
岩村正子 入谷一ノ一三 ☎五ノ七四〇四六(253)8578
担当 民生生活課 ☎046(252)8218
☎046(255)3550

生活関連物資価格調査

品名	量目	平成13年度平均価格	平成14年度平均価格	対前年度上昇率
しょうゆ	1ℓ	281円	291円	3.6%
みそ	1kg	410円	350円	-14.6%
砂糖	1kg	209円	194円	-7.2%
マーガリン	180g	170円	176円	3.5%
サラダ油	1.5kg	543円	451円	-16.9%
マヨネーズ	500g	288円	294円	2.1%
小麦粉	1kg	179円	181円	1.1%
牛乳	1ℓ	195円	188円	-3.6%
卵	M10個	183円	169円	-7.7%
即席ラーメン	5個入り	343円	302円	-12.0%
合成洗剤	1.2kg	513円	494円	-3.7%
粉石けん	2.4kg	777円	761円	-2.1%
ガソリン	1ℓ	94円	94円	0%

このほど、平成十四年度生活関連物資価格調査の結果がまとまりました。これは、市から委嘱を受けた十人の消費生活モニターが、年四回定期的な同じ店舗で同一商品の価格を調査したものです。今後の参考にしてください。

担当 民生生活課 ☎046(252)8158
☎046(255)3550

戸籍の届け出・本人確認にご協力を

市では、戸籍に関する虚偽の届け出を防止するため、届け出をする方に官公署発行の証明書を提示していただくこととしました。証明書の提示がなくても届け出は可能ですが、確認のために届け出があった旨の通知を届け出人に郵送します。皆さんのご理解とご協力をお願いします。

開始日 6月2日(月)
対象 婚姻、離婚、養子縁組、養子離縁の届け出人
証明書 運転免許証、パスポートなどの顔写真が添付されている官公署発行の身分証明書
担当 市民課 ☎046(252)8084 ☎046(255)3550

スカイアリーナ座間スポーツ1日レッスン 第7回「お父さんと遊ぼう」参加者募集

市民体育館では、父と子のためのスポーツ教室「お父さんと遊ぼう」を開催します。親子の触れ合いを大切にしたい体操やゲームなどで、楽しく汗をかいてみてはいかがでしょうか。

とき 6月14日(土)午前10時~11時30分(開場午前9時30分)
ところ 市民体育館(スカイアリーナ座間)中体育室
内容 リズムに合わせて準備体操、みんなで協力!リレーごっこ、フープやボールで遊ぼうなど
対象 3歳以上就学前の幼児と父親
定員 30組(先着順)
参加費 500円
申込方法 6月13日(金)までに参加費を添えて直接担当へ(現金の取り扱いは午後5時まで。電話予約の場合は、1週間以内に手続きを)
担当 市民体育館 ☎046(255)0077 ☎046(255)1188



小・中学生のための手話教室

東地区文化センターでは、小・中学生を対象とした手話教室を開催します。手話での会話や歌を楽しく学んでみませんか。

とき 5月31日~7月12日毎週土曜日午前10時30分~正午、7月19日(土)午後2時~3時(全8回)
ところ 東地区文化センター、栗原ホーム
定員 25人(先着順)
参加費 無料
持ち物 筆記用具
担当 東地区文化センター ☎046(253)0781 ☎046(253)0789



地域福祉シンポジウム

~ともに助け合い、支え合うまちづくりをめざして~

市では、市民の皆さんと「地域福祉」について考えるため、「ともに助け合い、支え合うまちづくりをめざして」をテーマにシンポジウムを開催します。



このような悩みを持つ方が、皆さんが住む地域にも暮らしています。地域ぐるみで共に助け合い、支え合うことができるまちづくりに向けて一緒に考えてみませんか。

とき 平成15年6月7日(土)午後1時30分~4時
ところ 総合福祉センター(サニープレイス座間)多目的室内
内容 基調講演「ともに助け合い、支え合うまちづくりをめざして」市内で福祉活動をしている皆さんの公開討論など
講師 (財)さわやか福祉財団組織づくり支援事業プロジェクトリーダー木原勇さん
定員 150人(先着順)
保育 あり(5月30日(金)までに担当へ申し込み)
その他 手話通訳、要約筆記あり
申込方法 6月5日(木)までに電話またはファクスで担当へ
担当 社会福祉課 ☎046(252)7122 ☎046(256)3600



たきざわ ひろき
瀧澤 宏樹ちゃん
H14.9.23生まれ 男
相武台2丁目

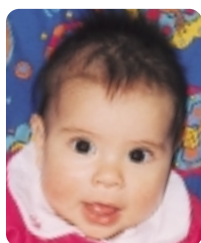

ラムジー ゆめが
ラムジー 夢華ちゃん
H14.6.10生まれ 女
東原1丁目



わたなべ ゆうが
渡邊 柚香ちゃん
H14.11.21生まれ 女
相武台2丁目



しおかわ ゆか
塩川 由夏ちゃん
H14.6.17生まれ 女
東原3丁目

