社会資本総合整備計画　　社会資本整備総合交付金

令和05年08月03日

計画の名称	座間市の水環境を守る安全安心な下水道づくり														
計画の期間	令和０３年度　～　令和０７年度　(5年間)											重点配分対象の該当			
交付対象	座間市														
計画の目標	①市街化調整区域内の未普及地域を整備し、下水道処理人口普及率を向上させる。														
全体事業費（百万円）	合計（A＋B＋C＋D）	462	A	462	B	0	C	0	D	0	効果促進事業費の割合C／（A＋B＋C＋D）			0	%

番号	計画の成果目標（定量的指標）			
	定量的指標の定義及び算定式	定量的指標の現況値及び目標値		
		当初現況値	中間目標値	最終目標値
		(R03当初)	(R05末)	(R07末)
1	下水道処理人口普及率を98%(R03)から99%(R07)に増加。			
	下水道処理人口普及率 処理区域内人口(人)／行政区域内人口(人)	98%	98%	99%

備考等	個別施設計画を含む	－	国土強靱化を含む	－	定住自立圏を含む	－	連携中枢都市圏を含む	－	流域水循環計画を含む	－	地域再生計画を含む	－	避難確保計画の策定		避難行動要支援者名簿の提供	

案件番号：　0000602881

A 基幹事業

基幹事業（大）	番号	事業種別	地域種別	交付対象	直接間接	事業者	種別１	種別２	要素となる事業名（事業箇所）	事業内容（延長・面積等）	市区町村名／港湾・地区名	事業実施期間（年度） R03	R04	R05	R06	R07	全体事業費（百万円）	費用便益比	個別施設計画策定状況
		一体的に実施することにより期待される効果																	
		備考																	
下水道事業	A07-001	下水道	一般	座間市	直接	座間市長	管渠（汚水）	新設	調整区域未普及対策事業	実施設計、工事L=1.7km	座間市内		■	■	■	■	462		未策定
											小計						462		
											合計						462		

交付金の執行状況

（単位：百万円）

	R03	R04	R05		
配分額（a）	0	0	3		
計画別流用増△減額（b）	0	0	0		
交付額（c=a+b）	0	0	3		
前年度からの繰越額（d）	0	0	0		
支払済額（e）	0	0	3		
翌年度繰越額（f）	0	0	0		
うち未契約繰越額(g)	0	0	0		
不用額（h = c+d-e-f）	0	0	0		
未契約繰越率+不用率（i = (g+h)/(c+d))%	0	0	0		
未契約繰越率+不用率が10%を超えている場合その理由					

〔参考様式〕参考図面
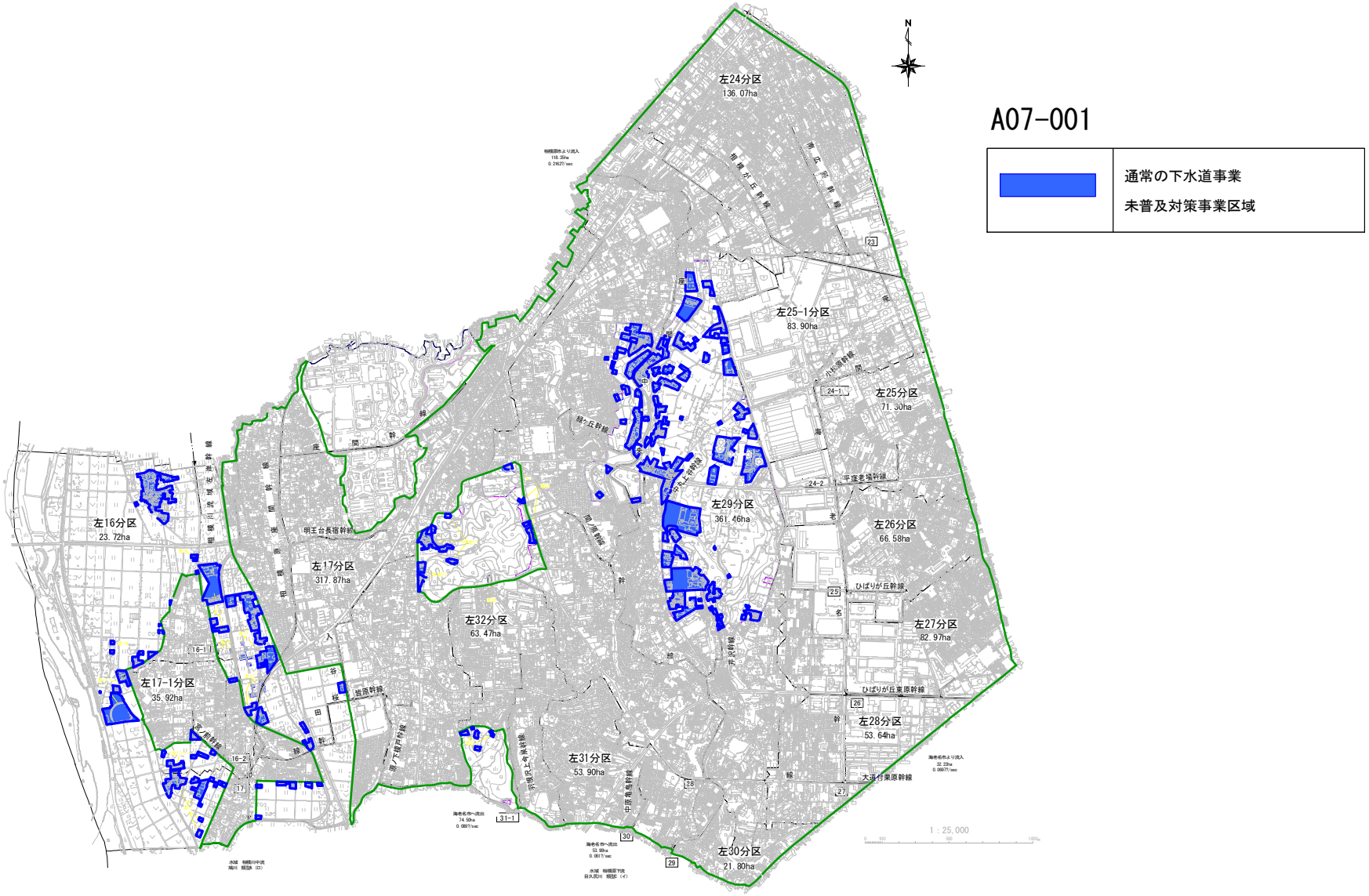
計画の名称	座間市の水環境をまもる安全安心な下水道づくり　【社会資本整備総合交付金】		
計画の期間	令和４年度　～　令和７年度	交付対象	神奈川県座間市